

## LUGARES DE COMESTIVEIS

- Catholic Social Services** 508.997.7337  
238 Bonney Street (atras da Igreja de Mt. Carmel)  
Quartas e Quintas. 10-12 (uma vez cada 30 dias)  
Min. 18 anos de idade, prova de renda e residência, e MA residê ncia. Alimentos enlatados e vegetais frescos.
- Debbie's Kitchen Food Pantry** 508.525.9010  
95 Willow Street  
Sábado 10.00am - meio-dia. É necessário c/foto verificação, cartão de vale-refeição e prova de ganhos. Serviços para residentes e a área. Transportes para pessoas idosas. Precisa chamar. Limite a uma visita por mês.
- Grace Episcopal Church (Martha's Pantry)** 508.993.0547  
133 School Street  
Segunda e Sextas. 9.30 - 10.30 (uma vez por mês/máx.de 12 vezes por ano). Ident.c/foto e cartão de seguro de saúde das crianças.
- MO Food Life Pantry** 508.992.5978  
725 Pleasant Street  
Quartas-feiras (a menos que um mês tenha uma 5ª Quarta)11-1pm  
Para adultos, Ident.c/foto & prova de ganhos, Ident.p/ memb.família
- Mobile Ministries** 508.993.0614  
Segunda: Salvation Amy parque de estacionamento 6pm  
Terça: PAACA 6pm  
Quarta: S. Baptist Church, Brock Ave 1.30pm  
Quinta: Salvation Amy parque de estacionamento 6pm  
Sexta: PAACA 6pm  
Sábado: Salv.Amy parque 11.30am; S. Bap. Church, Brock Ave 1.30
- PACE, Inc.** 508.999.9920  
166 William Street  
Segunda- Sexta 10-2pm: contato PACE em caso de emergência. Só nome/morada necessário. Suba pela parte de trás do prédio.  
Chama para mais informações ou [www.paceinfo.org](http://www.paceinfo.org).

## LUGARES DE COMESTIVEIS

- The Salvation Army** 508.997.6561  
619 Purchase Street  
Despensa de pão só, Segunda - Sexta-Feira 9am - 12pm  
Despensa de comida Quartas feiras 9am -12pm
- St. Anthony's Church** 508.993.1691  
Entrada da Nye Street Entrance (entrar pela porta da porão)  
Cada outra Quinta ao 11am- 1pm (uma vez a cada duas semanas)  
1st week only last names starting A-L; 2nd week last names M-Z.
- St. Lawrence Church** 508.992.4251  
110 Summer Street  
Cada outra Sexta-feira de 10.30-11.30am. Ident.c/foto para mem-bros da família e prova de morada com 02740 zip necessário.
- St. Martin's Church** 508.264.1520  
136 Rivet Street  
3º Sábado 10-11am e última terça-feira do mês 5-6pm.
- Seven Hills Behavioral Health** 508.999.4159  
1177 Acushnet Avenue

Informações sobre a Despensa de comida e válida a partir de Janeiro 20, 2022; verifique com o Distribuição de alimentos para garantir que esta informação não tenha mudado durante / após a crise de saúde pública Covid-19.



## CUIDADOS DE SAÚDE

- SouthCoast Center for Women's Health** 508.998.0600  
**GNB Community Health Center** 508.992.6553  
**NB Saúde Sexual e Reprodutiva** 508.984.5333  
**St. Luke's Hospital** 508.997.1515

## CUIDADOS DE SAÚDE MENTAL

- New Bedford Crisis Center** 508.996.3154  
543 North Street
- Child & Family Services** 1061 Pleasant Street 508.996.8572  
543 North Street 508.984.5566  
3057 Acushnet Avenue 508.742.1040
- FHR Anchor House** 508.984.4300  
2277 Purchase Street
- High Point Treatment Center (para mulheres)** 508.717.0550  
68 North Front Street
- MA Dept. of Mental Health** 508.996.7900  
888 Purchase Street
- Seven Hills Behavioral Health Psychiatric Day Treatment** 508.996.3147  
589 So. First Street
- Steppingstone, Inc.** 508.984.4155  
5 Dover Street, Suite 201

## ABUSO DE SUBSTÂNCIAS

- ADCARE** 508.999.1102
- High Point Treatment Center (para mulheres)** 1.800.233.4478  
Admissão Centralizada  
Ambulatório (SA, MH) 508.717.0550
- Community Substance Abuse Center** 508.979.1122  
8 Kilburn Street
- PAACA** 508.997.9051  
360 Coggeshall Street
- Self-Help/Treatment Info (para homens)** 508.992.7788  
(SEMCOA)
- Seven Hills Behavioral Health** 508.996.0546  
1173-1177 Acushnet Avenue
- Steppingstone** 508.984.4155  
5 Dover Street Suite 201 (Projecto SOAR)

## ASSISTENCIA A VETERANOS

- MA Dept. of Veterans Services** 1.888.844.2838
- New Bedford Veterans Services** 508.991.6184
- New Bedford VA Outpatient Clinic** 508.994.0217
- NB VET Center** 508.999.6920
- National Call Center Homeless Veterans** 1.877.424.3838
- Veterans, Inc.** 1.800.482.2565
- Veterans Transition House** 508.992.5313

## FOLHETO DE RUA

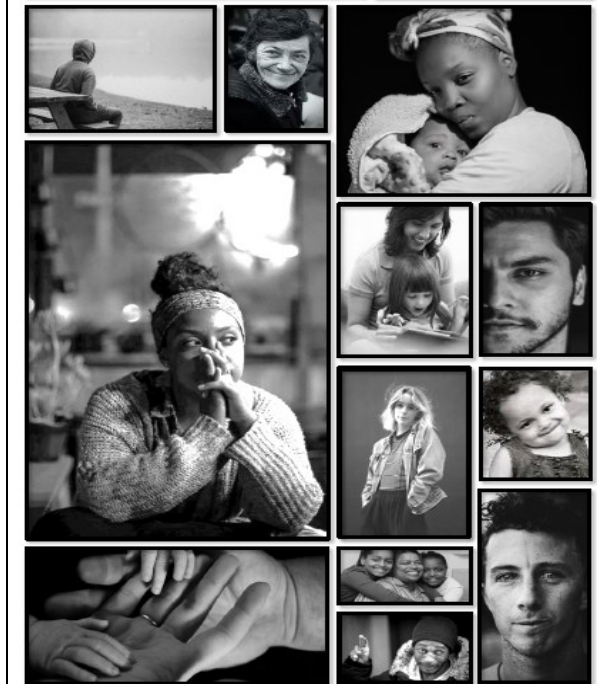

Ajuda esta disponível para aqueles que estão experimentando sem-abrigo ou são ameaçados com a falta de moradia.

A Rede de Providenciadores de Serviços para Desalojados (HSPN) da Cidade de New Bedford criou este "Folheto de Rua" para identificar alguns recursos importantes disponíveis para você - onde para obter uma refeição, encontrar abrigo e onde podes chamaragora se precisas ajuda.

Esta informação é atualizada semestralmente e alguns provedores ou programas podem ter mudado desde a última revisão. Verifique cada agência para verificar as suas capacidades de serviço atuais.

## Cidade do New Bedford, MA

REDE DE PROVIDENCIADORES DE SERVICIOS A DESALOJADOS

[www.nbhspn.com](http://www.nbhspn.com)



Os custos de impressão generosamente doados Pela United Way do Greater New Bedford.



REVISÃO JANEIRO 2022

## LUGARES ONDE REFEIÇÕES SÃO SERVIDAS



Sister Rose House Soup Kitchen / Mercy, Meals & More/PAACA . 360 Coggeshall St./  
Pilgrim United Church of Christ, 636 Purchase St. / Grace Episcopal Church, 133 School St./Reverence Church, Brock Ave. /The Salvation Army, 619 Purchase St. / St. Anthony's R.C. Church, Nye St. / Full Blessings Church, 475 Union St.

	Domingo	Segunda Fiera	Terca Feira	Quarta Feira	Quinta Feira	Sexta Feira	Sábado
<b>Pequeno Almoço</b>	7.30-8.30 Grace Episcopal Church	6.35-7.30 Mercy, Meals e muito mais	6.35-7.30 Mercy, Meals e muito mais	6.35-7.30 Mercy, Meals e muito mais	6.35-7.30 Mercy, Meals e muito mais	6.35-7.30 Mercy, Meals e muito mais	6.35-7.30 Mercy, Meals e muito mais
<b>Almoço</b>	11.00-1.00 Sister Rose 11.00 Full Blessings Church serviço e refeição	11.00-1.00 Sister Rose House	11.00-1.00 Sister Rose	11.00-1.00 Sister Rose House 1.30-2.15 Rev. Church Brock Ave	11.00-1.00 Sister Rose House	11.00-1.00 Sister Rose House	11.00-1.00 Sister Rose  11.30-12.15 Mobile Ministries @ Salvation Army
<b>Jantar</b>	4.30-5.30 Salvation Army	6.00-6.45 Mobile Ministries @ Salvation Army Estacionamento	4.30-5.30 Salvation Army  6.00-6.45 Mobile Ministries @ PAACA	4.30-5.30 Salvation Army	6.00-6.45 Mobile Ministries @ Salvation Army Estacionamento	4.30-5.30 Salvation Army 6.00-6.45 Mobile Ministries @ PAACA	1.30-2.15 Mobile Ministries @ Reverence Church Brock Ave

# DESABRIGADO?

Você está sentindo falta de moradia?  
Não tenho qualquer lugar ir?  
Não há lugar para ficar?

Para **indivíduos** que precisam de abrigo,  
ligue para o abrigo diretamente:

Sister Rose (homens)	508.997.3202
Grace House (mulheres)	774.628.9743
Violência Doméstica	508.999.6636
Killians (jovem desacompanhado 18-24)	774.202.6445

Para **famílias** que precisam de abrigo, deve ligar para o **MA Dept of Housing & Community Development**:

MA DHCD 866.584.0653

Se você está procurando uma maneira de evitar ser desabrigado (diversão), estão prestes a ficar sem teto (prevenção) ou estão procurando por um realojamento rápido ou habitação de apoio permanente chama para:

**New Bedford**  
**Entrada Coordenada**  
**508.999.4757**



**NEW BEDFORD ESCOLAS PÚBLICAS**  
**LIGAÇÃO SEM ABRIGO**

Registrador e ligação para sem-abrigo  
**Julie Mador**  
455 County Street Room 105 NB  
508.997.4511 x14663

## LOCAIS, ESTADUAIS E NACIONAL SERVICIOS DE CRISE

Al-Anon/Alateen	508.366.0556
Behavioral Health (Seven Hills)	508.990.8280
Coastline Elderly Services	508.999.6400
Domestic Violence/Sexual Assault Hotline	508.999.6636

## LOCAIS, ESTADUAIS E NACIONAL SERVICIOS DE CRISE

**Centro de Crise local / estado Aberto 24/7**  
**Serviços para Crianças e Família 508.996.3154**

New Bedford Crisis Center	508.996.3154
New Bedford Police Dept.	508.991.6350
Suicide Prevention Hotline (Samaritans)	1.866.508.4357
The Women's Center (Violencia domestica)	508.996.3343
Disabled Persons Protection Hotline	1.800.426.9009
Elder Services Hotline	1.800.922.2275

**MA 211 Call Center (United Way Program) Liga 211**

MA Alliance of Portuguese Speakers	1.800.232.7725
MA DCF (To report abuse of a child)	508.910.1000
MA DCF Hotline (Non business hours)	1.800.792.5200
MA DHCD Shelter (For families)	1.866.584.0653
MA DMH (Dept. of Mental Health)	508.996.7900
MA DTA (Dept. of Transitional Assistance)	1.877.382.2363
Child-at-Risk Hotline	1.800.792.5200
Gay/Lesbian Hotline and G.L.A.D.	1.800.455.4523
SAMHSA Helpline (Drug Alcohol) 24/7	1.800.662.4357
National Child Abuse Hotline	1.800.422.4453
National Sexual Assault Network	1.800.656.HOPE
Runaway and Youth in Crisis Hotline	1.800.786.2929

## FORECLOSURES & LEGAL

**Assistência de Encerramento**

**City of New Bedford - Office of Housing and Community Development** 508.979.1500  
608 Pleasant Street - 2nd Floor

**Catholic Social Services** 508.997.7337

**NeighborWorks Southern MA** 617.770.2227 x46

**Homeowners' Hope 24 Hour hotline** 1.888.995.HOPE

**PACE Homecorps Recovery Initiative** 508.993.0035

**Assistência Jurídica**

**SouthCoast Fair Housing** 774.473.9994

**Legal Aid** 1.800.244.9023

**Catholic Social Services (Imigração Serviços)** 508.997.7337

## SERVICIOS DE APOIO

**ADCARE** 508.999.1102  
88 Faunce Corner Road Suite 260, No. Dartmouth  
Diagnóstico e planeamento de tratamento e conselhos a pessoas e famílias com problemas de abuso de drogas

## SERVICIOS DE APOIO

**Adult Family Care** 508.998.3626  
34 Welby Road  
Família que vive para adultos que, devido à fragilidade, idade avançada ou doença crônica, não podem viver mas sozinho em segurança

**Anchor Ministries**  
303-307 Coggeshall Street Quarta-Feira 7:30am-9am chuveiros; e Almoço embalado Quarta-Feira 11:30am

**Bristol Elder Services, Inc.** 508.675.2101  
1 Father DeValles Blvd., FR Serviço de proteção para os idosos.

**Catholic Social Services** 508.997.7337  
238 Bonney Street  
Procura de apartamentos, serviços de saúde mental, residência permanente e transicional, habitação rápida e assistência prev.

**Child & Family Services** 508.742.1611  
1061 Pleasant Street  
Centro de triagem e admissão de acesso aberto

**Coastline Elderly Services** 508.999.6400  
863 Belleville Ave  
Serviços de assistência para idosos manterem sua independência.

**Community Economic Devt Center (CEDC)** 508.979.4684  
1285 Acushnet Avenue  
Informações e assistência relacionadas à imigração, etc.

**Community Support Program** 508.999.4968  
651 Orchard Street, Suite 203  
Gestão de caso e coordenação serviços de saúde para clients de MassHealth. Chama para referências.

**Council on Aging** 508.991.6250  
181 Hillman Street Bldg. 9 Fornece serviços de apoio a idosos

**Eliot Community Health Services** 617.8194185  
651 Orchard Street, Suite 203  
Serviços de proximidade e de abrigo para sem-abrigo e em risco de ficar sem-abrigo. Apoio à saúde mental/abuso de substâncias. Referências baseadas na comunidade.

**Family Resource & Development Center** 508.994.4521  
128 Union Street, 3rd Floor  
Parentalidade programas, grupos de apoio, serviços de avaliação, informação e serviços de referência para pais com crianças 0-18 anos de idade e mora em New Bedford.

**High Point Outpatient Services** 508.992.1500  
68 North Front Street  
Serviços de aconselhamento sobre droga e de problemas mentais.

**Immigrants Assistance Center, Inc.** 508.996.8113  
58 Crapo Street  
Informação e ref. para famílias/indivíduos imigrantes em risco.

**Justice Resource Institute Focus** 508.617.4359  
45 North Main Street, Fall River  
Moradias e estabilização para famílias em abrigos. Referenciadas pela DHCD.

**MA Dept. of Mental Health** 508.996.7900  
888 Purchase Street Suite 213, 2nd floor

**MA Dept. of Transitional Assistance** 508.961.2000  
160 West Rodney French Blvd.

## SERVICIOS DE APOIO

**New Bedford Dept. of Community Services** 508.961.3135  
133 William Street  
Referências para são idosos, capacitados e com poucos recursos.

**PAACA** 508.997.9051  
360 Coggeshall Street

Referências para tratamento de drogas, comestíveis, roupa, transporte, serviço de moradias, programa diário 12 passos, e grupos de auto-auxílio.

**PACE, Inc.** 508.999.9920  
166 William Street

Programa Head Start, SERV, Banco Alimentar, Assistência de Aquecimento, Acesso a Serviços de Saúde, Serviços de Cuidados a Crianças, Centro Familiar e Serviços de Moradias.

**Salvation Army** 508.997.6561  
619 Purchase Street  
Programas de assistência de emergência

**Seven Hills Behavioral Health - HIV Prevention, Education & Screening Program** 508.996.0546

1173-1177 Acushnet Avenue  
Análise, prevenção e esgotá Narcan Inscrições para SIDA

**Seven Hills Behavioral Health-Project Care** 508.999.4159

1177 Acushnet Avenue  
Gerência de Casos de HIV/SIDA  
/ HEP-C / STI's . Serviços completos de apoio para M/F em risco.

**Seven Hills Behavioral Health Twist Prog.** 508.999.4159  
Gays, Bissexuais, Questionadores, Serviços de apoio LGBTQ.

**Southeast Center for Independent Living** 508.679.9210  
66 Troy Street (primeiro andar) Fall River

Somente com agendamento: Fornece defesa, treinamento de habilidades, aconselhamento por pessoas da mesma idade, informação e referência com deficiência, transição para a comunidade de casas de saúde, opções de aconselhamento e serviços à juventude.

**Southeastern MA Council on Addiction** 508.992.7788  
234 Earle Street

Serviços residenciais a longo prazo para doenças de abuso de droga para homens.

**Steppingstone, Inc.** 774.992.0655  
5 Dover Street, Suite 207

Serviços de gestão de casos / coordenação de cuidados; Assistência, Pesquisa de Apartamentos, Grupos de Educação, Serviços de gestão de casos, Saúde Mental, coordenação de cuidados; Assistência à Habitação, Serviços de gestão de casos para pessoas com HIV / AIDS; Treinamento de recuperação - Apoio a indivíduos e famílias

**Tenancy Preservation Program** 508.944.9502  
Assiste clientes incapacitados que estão em risco de ficarem desalojados devido às suas incapacidades.

**The Women's Center** 508.996.3343  
405 County Street (escritório)

Fornece abrigo confidencial a curto prazo, aconselhamento e apoio a vítimas de violência doméstica/ataque sexual.

**YWCA Southeastern MA** 508.999.3255  
20 South Sixth Street  
Serviços residenciais e de apoio para mulheres de baixa renda 18+, saúde e educação.